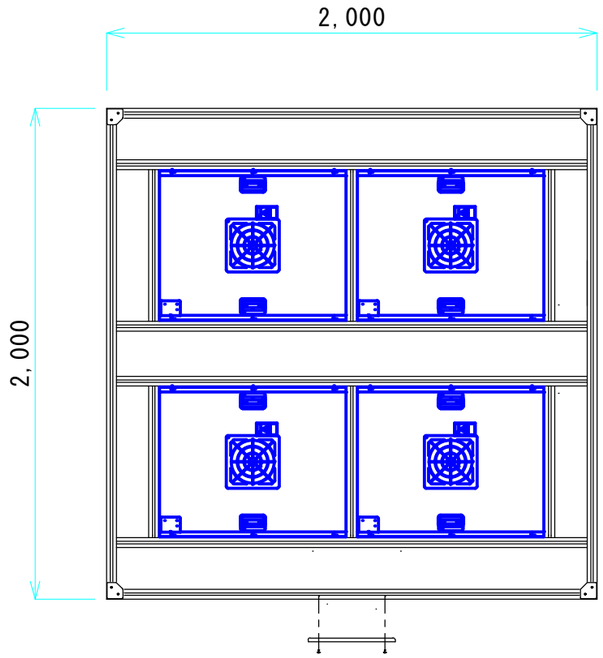


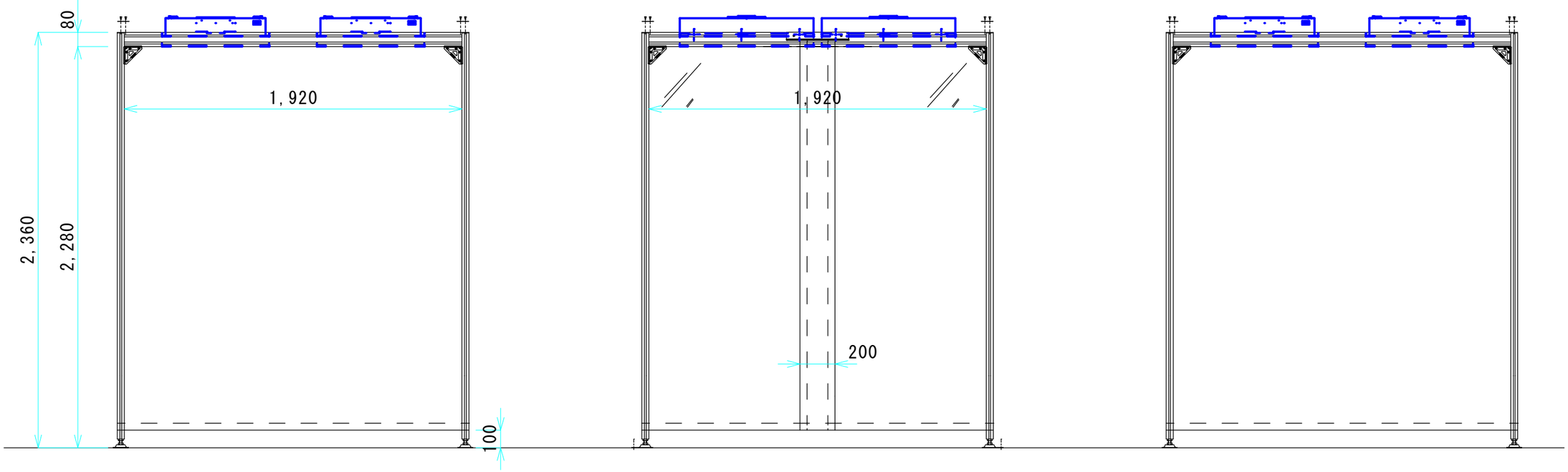


| | | | | | | | | |
|---|---|---|---|---|---|---|---|---|
| 仕様 | ｸﾗｽ100 | ＦＦＵ | NSF-13AH X4台　HEPAﾌｨﾙﾀｰ　0.3μ　99.99%除去 | お客様 | | | | トヨシマ電機株式会社 |
| 本体 | アルミフレーム製 | 風量、換気回数 | 風量:12.5CMMX4台　換気回数:317回/h | 組立式クリーンブース | | | | name　CB2020　(ｸﾗｽ100)　W2000*D2000*H2360 |
| 周囲 | t0.3セイデンクリスタル(暗幕仕様) | その他 | | design 兼松 | check | date | scale S=1/25 | product number |
| 出入り口 | 重ね合わせ２箇所 | | | | | | | |